

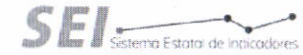

SECRETARÍA DE HACIENDA
SISTEMA ESTATAL DE EVALUACIÓN DEL DESEMPEÑO
REPORTE DE INDICADORES DE DESEMPEÑO



77 - ISEP
 CUARTO TRIMESTRE 2019

PROGRAMA PRESUPUESTARIO 006 - GESTIÓN Y CONDUCCIÓN DE LA POLÍTICA INSTITUCIONAL

NOMBRE DEL INDICADOR GRADO PROMEDIO DE ESCOLARIDAD EN EL ESTADO.

NIVEL EN LA MIR FIN

DIMENSIÓN EFICACIA

TIPO DE INDICADOR ESTRATÉGICO

TIPO DE RESULTADO PROMEDIABLE

RESULTADOS 2019

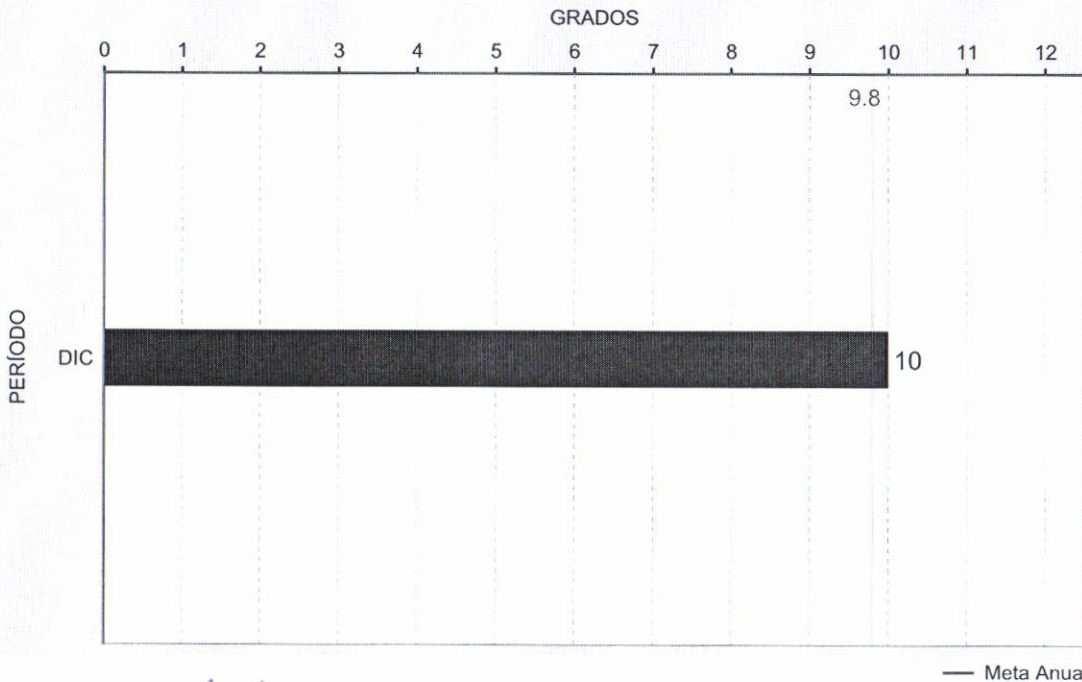

¿QUÉ MIDE?

EL NÚMERO PROMEDIO DE GRADOS ESCOLARES APROBADOS POR LA POBLACIÓN DE 15 AÑOS Y MÁS. ES EL NIVEL DE INSTRUCCIÓN DEL ESTADO.

META ANUAL 2019: 9.8

FRECUENCIA: ANUAL

UNIDAD DE MEDIDA: GRADOS

COMPORTAMIENTO ESPERADO DEL INDICADOR: ASCENDENTE

OBSERVACIONES:

DATO OBTENIDO DEL LAS PRINCIPALES CIFRAS DEL SISTEMA EDUCATIVO NACIONAL 2018-2019. EN DONDE SE INCREMENTA UN .2 POR CIENTO EL GRADO DE ESCOLARIDAD EN BAJA CALIFORNIA.

COORDINADOR INSTITUCIONAL
 MARCO ANTONIO RAMÍREZ MARTÍNEZ

TITULAR
 CATALINO ZAVALA MÁRQUEZ

RESPONSABLE DEL INDICADOR
 BENJAMÍN PELAYO OCHOA

PROGRAMA PRESUPUESTARIO

006 - GESTIÓN Y CONDUCCIÓN DE LA POLÍTICA INSTITUCIONAL

NOMBRE DEL INDICADOR

PORCENTAJE DE EVALUACIONES APLICADAS A LOS COMPONENTES, PROCESOS EDUCATIVOS Y DIFUSIÓN DE RESULTADOS.

NIVEL EN LA MIR

COMPONENTE

DIMENSIÓN

EFICACIA

TIPO DE INDICADOR

ESTRATÉGICO

TIPO DE RESULTADO

PROMEDIABLE

RESULTADOS 2019

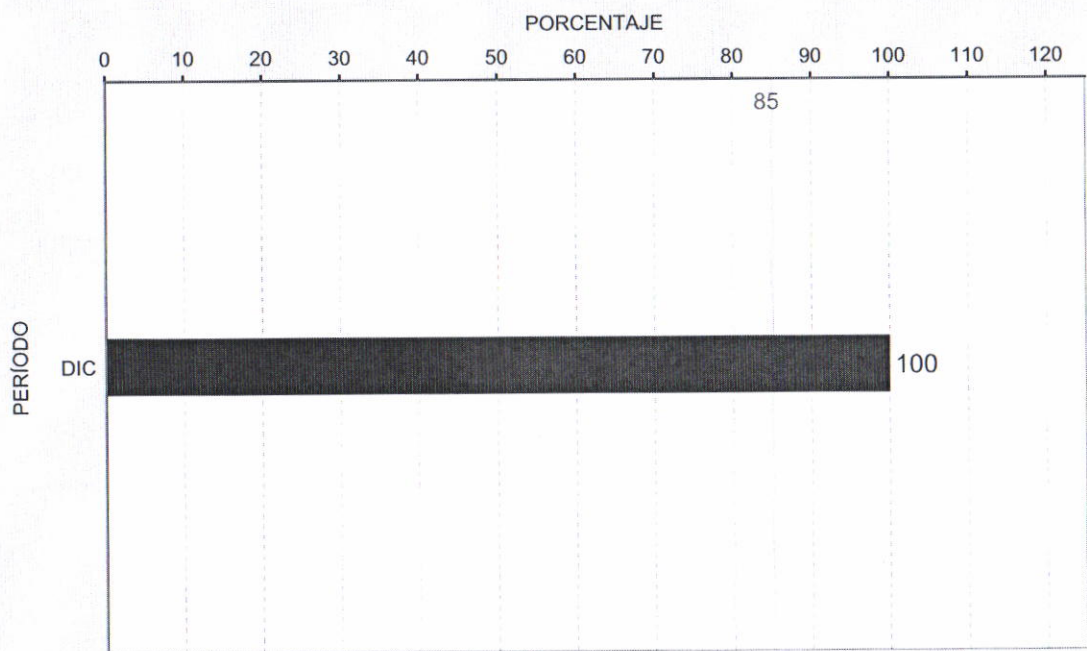

¿QUÉ MIDE?

EVALUACIONES APLICADAS A LOS DIVERSOS COMPONENTES Y PROCESOS DEL SISTEMA EDUCATIVO.

META ANUAL 2019: 85

FRECUENCIA: ANUAL

UNIDAD DE MEDIDA: PORCENTAJE

COMPORTAMIENTO ESPERADO DEL INDICADOR: ASCENDENTE

OBSERVACIONES:

EL RESULTADO LOGRADO OBEDECE A LA SUSPENSIÓN DE SEIS EVALUACIONES DE ACUERDO A LA PUBLICACIÓN EL 15 DE MAYO DE DECRETO POR EL QUE SE REFORMAN, ADICIONAN Y DEROGAN DISPOSICIONES DE LOS ART. 3RO, 31 Y 73 DE LA CONSTITUCIÓN POLÍTICA DE LOS ESTADOS UNIDOS MEXICANOS SE SUSPENDE (PROMOCIÓN BÁSICA; DESEMPEÑO EN EL SEGUNDO AÑO EN BÁSICA Y MEDIA SUPERIOR, CERTIFICACIÓN DE EVALUADORES DEL DESEMPEÑO Y DESEMPEÑO EN BÁSICA Y MEDIA SUPERIOR.

— Meta Anual

[Signature]
COORDINADOR INSTITUCIONAL
XÓCHITL ARMENTA MÁRQUEZ

[Signature]
TITULAR
CATALINO ZAVALA MÁRQUEZ

[Signature]
RESPONSABLE DEL INDICADOR
HÉCTOR DANIEL OCTAVIO MARTÍNEZ GARCÍA

PROGRAMA PRESUPUESTARIO

006 - GESTIÓN Y CONDUCCIÓN DE LA POLÍTICA INSTITUCIONAL

NOMBRE DEL INDICADOR

ÍNDICE DE ATENCIÓN A LA DEMANDA DE 12 A 14 AÑOS

NIVEL EN LA MIR

PROPÓSITO

DIMENSIÓN

EFICACIA

TIPO DE INDICADOR

ESTRATÉGICO

TIPO DE RESULTADO

PROMEDIABLE

RESULTADOS 2019

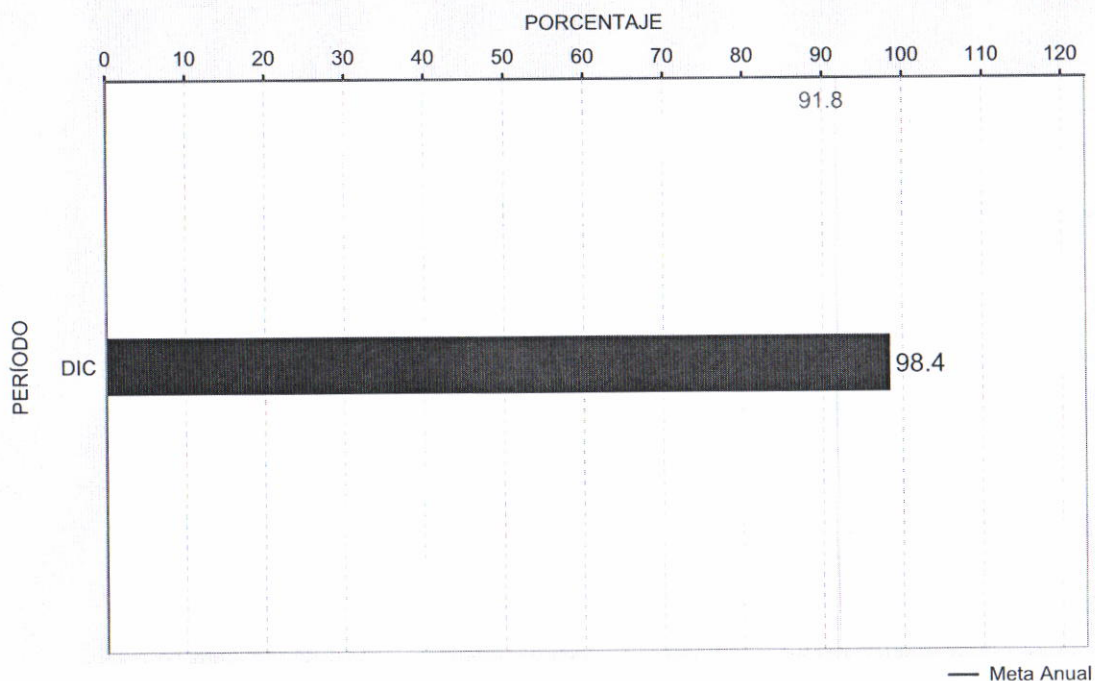

¿QUÉ MIDE?

EL PORCENTAJE DE ATENCIÓN A LA DEMANDA DE LA POBLACIÓN EN EDAD ESCOLAR, CON CUALQUIER SERVICIO EDUCATIVO DEL TIPO BÁSICO O POSTERIOR, ESPECÍFICAMENTE DE LOS RANGOS DE EDAD QUE CORRESPONDEN EN SU MAYORÍA A LA EDUCACIÓN SECUNDARIA.

META ANUAL 2019: 91.8

FRECUENCIA: ANUAL

UNIDAD DE MEDIDA: PORCENTAJE

COMPORTAMIENTO ESPERADO DEL INDICADOR: ASCENDENTE

OBSERVACIONES:

SE INCREMENTÓ LA DEMANDA EN LOS SERVICIOS EDUCATIVOS, AMPLIANDO CON ELLO LA COBERTURA EN LA MATRÍCULA EN LA EDUCACIÓN SECUNDARIA.

Xóchitl Armenta Márquez
COORDINADOR INSTITUCIONAL
XÓCHITL ARMENTA MÁRQUEZ

Catalino Zavala Márquez
TITULAR
CATALINO ZAVALA MÁRQUEZ
21/02/2020 10:23 AM

Gibrán Díaz de León Olivas
RESPONSABLE DEL INDICADOR
GIBRÁN DÍAZ DE LEÓN OLIVAS